

	<b>FICHA TÉCNICA DE MATÉRIA PRIMA F0290</b>	FT- 232
		DATA DA REVISÃO 10/02/2020
	<b>PULMÃO RESFRIADO</b>	REVISÃO 00
		Página 1 de 2

<b>PRODUTO:</b> MIÚDOS RESFRIADOS DE SUÍNO - PULMÃO	
<b>CÓDIGO INTERNO:</b> F0290	<b>VALIDADE:</b> 14 DIAS
<b>REGISTRO:</b> SIF/DIPOA sob nº 0113/1983	<b>TEMPERATURA DE ESTOCAGEM:</b> 1 a 5°C
<b>EMBALAGEM PRIMÁRIA:</b> SACO DE POLIETILENO	<b>EMBALAGEM SECUNDÁRIA:</b> NÃO APLICAVÉL
<b>PESO BRUTO:</b> APROXIMADAMENTE 15 KG	<b>EAN13:</b> 7898609891913
<b>QUANTIDADE DE PEÇAS:</b> APROXIMADAMENTE 20	<b>PESO APROXIMADO DA PEÇA (kg):</b> 0,740

### INFORMAÇÃO NUTRICIONAL (\*\*\*) (PORÇÃO DE 100g)

Nutriente	Valor Encontrado	%VD (*)	Nutriente	Valor Encontrado	%VD (*)
Valor Energético	99kcal = 415,8kJ	5	Colesterol	387 mg	129
Carboidratos	0,0 g	0	Fibra Alimentar	0,0 g	0
Proteínas	16,6 g	22,1	Cálcio	8,0 mg	0,8
Gorduras Totais	3,1 g	5,6	Ferro	16,4 mg	117
Gorduras Saturadas	1,1 g	5	Sódio	100 mg	4,2
Gorduras Trans	0,0 g	**			

(\*) % Valores diário de referência com base em uma dieta de 2.000 kcal ou 8400 kJ. Seus valores diários podem ser maiores ou menores dependendo de suas necessidades energéticas.

(\*\*) VD não estabelecido.

(\*\*\*) Valor relacionado à porção comestível.

PARÂMETROS DE QUALIDADE	
Parâmetros	Especificação
Ossos, Glândulas, Gânglios linfáticos, Hematomas, Coágulos	Ausência
Veias, Cartilagem, pêlos, Contaminação Fecal, Corpos Estranhos, Abscessos, Tinta para Carimbo, Graxa.	Ausência

PADRÃO MICROBIOLÓGICO	
Atributos	Especificação
<i>Salmonella</i>	Ausência em 25g

Resolução RDC 12 de Janeiro de 2001.

PARÂMETRO FÍSICO QUÍMICO		
Temperatura	Mínimo: 1°C	Máximo: 5°C
Aspecto, Cor e Odor	Característico do produto	

<b>ELABORAÇÃO:</b> Milene Moraes, Daniela Veronez	<b>APROVAÇÃO:</b> Rogério Bresciani
--	--



**FICHA TÉCNICA DE MATÉRIA  
PRIMA  
F0290**

**PULMÃO RESFRIADO**

FT- 232

DATA DA REVISÃO  
10/02/2020

REVISÃO 00

Página 2 de 2

**CARACTERÍSTICA DO CORTE:**

Pulmão suíno.

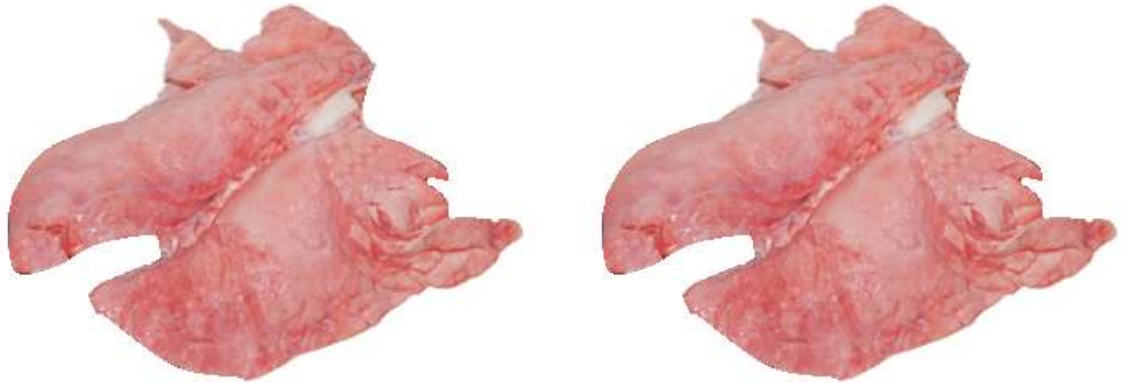

**EMBALAGEM PRIMÁRIA:**

Sacos de polietileno verde com fechamento através de solda. Na embalagem deverá constar em sua face principal as identificações do fornecedor (nome, endereço, CNPJ, insc. estadual, data de fabricação e validade, identificação do produto, o carimbo de inspeção do S.I.F., etc).



**HISTÓRICO DE REVISÕES**

REVISÃO	DATA	DESCRIÇÃO
00	10/02/2020	Emissão do documento.

**ELABORAÇÃO:**

Milene Moraes, Daniela Veronez

**APROVAÇÃO:**

Rogério Bresciani