

	FICHA TÉCNICA DE MATÉRIA PRIMA F0346	FT- 239	
		DATA DA REVISÃO 10/02/2020	
	CORÇÃO CONGELADO		REVISÃO 00
			Página 1 de 2

PRODUTO: MIÚDOS CONGELADO DE SUÍNO - CORÇÃO	
CÓDIGO INTERNO: F0346	VALIDADE: 365 DIAS
REGISTRO: SIF/DIPOA sob nº 0114/1983	TEMPERATURA DE ESTOCAGEM: -18°C
EMBALAGEM PRIMÁRIA: SACO DE POLIETILENO	EMBALAGEM SECUNDÁRIA: NÃO APLICAVÉL
PESO BRUTO: APROXIMADAMENTE 20 KG	EAN13: 7898609892866
QUANTIDADE DE PEÇAS: APROXIMADAMENTE 52	PESO APROXIMADO DA PEÇA (kg): 0,380

INFORMAÇÃO NUTRICIONAL (***) (PORÇÃO DE 100g)

Nutriente	Valor Encontrado	%VD (*)	Nutriente	Valor Encontrado	%VD (*)
Valor Energético	148kcal = 622kJ	7,4	Colesterol	221 mg	73,7
Carboidratos	0,4 g	0,1	Fibra Alimentar	0,0 g	0
Proteínas	23,6 g	31,5	Cálcio	7,0 mg	0,7
Gorduras Totais	5,1 g	9,3	Ferro	5,8 mg	41,4
Gorduras Saturadas	1,3 g	5,9	Sódio	100 mg	4,2
Gorduras Trans	0,0 g	**			

(*) % Valores diário de referência com base em uma dieta de 2.000 kcal ou 8400 kJ. Seus valores diários podem ser maiores ou menores dependendo de suas necessidades energéticas.

(**) VD não estabelecido.

(***) Valor relacionado à porção comestível.

PARÂMETROS DE QUALIDADE	
Parâmetros	Especificação
Ossos, Glândulas, Gânglios linfáticos, Hematomas, Coágulos	Ausência
Cartilagem, Pêlos, Contaminação Fecal, Corpos Estranhos, Abscessos	Ausência

PADRÃO MICROBIOLÓGICO	
Atributos	Especificação
<i>Salmonella</i>	Ausência em 25g

Resolução RDC 12 de Janeiro de 2001.

PARÂMETRO FÍSICO QUÍMICO		
Temperatura	Mínimo: -12°C	Máximo: -18°C
Aspecto, Cor e Odor	Característico do produto	

ELABORAÇÃO: Milene Moraes, Daniela Veronez	APROVAÇÃO: Rogério Bresciani
--	--



**FICHA TÉCNICA DE MATÉRIA
PRIMA
F0346**

CORAÇÃO CONGELADO

FT- 239

DATA DA REVISÃO
10/02/2020

REVISÃO 00

Página 2 de 2

CARACTERÍSTICA DO CORTE:

Coração suíno

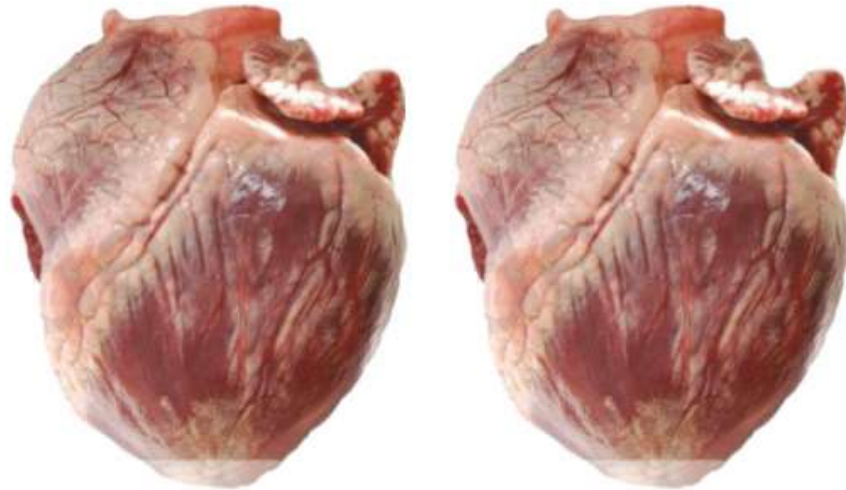

EMBALAGEM PRIMÁRIA:

Sacos de polietileno verde com fechamento através de solda. Na embalagem deverá constar em sua face principal as identificações do fornecedor (nome, endereço, CNPJ, insc. estadual, data de fabricação e validade, identificação do produto, o carimbo de inspeção do S.I.F., etc).



HISTÓRICO DE REVISÕES

REVISÃO	DATA	DESCRIÇÃO
00	10/02/2020	Emissão do documento.

ELABORAÇÃO:

Milene Moraes, Daniela Veronez

APROVAÇÃO:

Rogério Bresciani