	FICHA TÉCNICA DE MATÉRIA PRIMA F0351	FT- 233	
		DATA DA REVISÃO 10/02/2020	
	PULMÃO CONGELADO		REVISÃO 00
			Página 1 de 2

PRODUTO: MIÚDOS CONGELADO DE SUÍNO - PULMÃO	
CÓDIGO INTERNO: F0351	VALIDADE: 365 DIAS
REGISTRO: SIF/DIPOA sob nº 0114/1983	TEMPERATURA DE ESTOCAGEM: -18°C
EMBALAGEM PRIMÁRIA: SACO DE POLIETILENO	EMBALAGEM SECUNDÁRIA: NÃO APLICAVÉL
PESO BRUTO: APROXIMADAMENTE 15 KG	EAN13: 7898609892286
QUANTIDADE DE PEÇAS: APROXIMADAMENTE 20	PESO APROXIMADO DA PEÇA (kg): 0,740

INFORMAÇÃO NUTRICIONAL (***) (PORÇÃO DE 100g)

Nutriente	Valor Encontrado	%VD (*)	Nutriente	Valor Encontrado	%VD (*)
Valor Energético	99kcal = 415,8kJ	5	Colesterol	387 mg	129
Carboidratos	0,0 g	0	Fibra Alimentar	0,0 g	0
Proteínas	16,6 g	22,1	Cálcio	8,0 mg	0,8
Gorduras Totais	3,1 g	5,6	Ferro	16,4 mg	117
Gorduras Saturadas	1,1 g	5	Sódio	100 mg	4,2
Gorduras Trans	0,0 g	**			

(*) % Valores diário de referência com base em uma dieta de 2.000 kcal ou 8400 kJ. Seus valores diários podem ser maiores ou menores dependendo de suas necessidades energéticas.

(**) VD não estabelecido.

(***) Valor relacionado à porção comestível.

PARÂMETROS DE QUALIDADE	
Parâmetros	Especificação
Ossos, Glândulas, Gânglios linfáticos, Hematomas, Coágulos	Ausência
Veias, Cartilagem, pêlos, Contaminação Fecal, Corpos Estranhos, Abscessos, Tinta para Carimbo, Graxa.	Ausência

PADRÃO MICROBIOLÓGICO	
Atributos	Especificação
<i>Salmonella</i>	Ausência em 25g

Resolução RDC 12 de Janeiro de 2001.

PARÂMETRO FÍSICO QUÍMICO		
Temperatura	Mínimo: -12°C	Máximo: -18°C
Aspecto, Cor e Odor	Característico do produto	

ELABORAÇÃO: Milene Moraes, Daniela Veronez	APROVAÇÃO: Rogério Bresciani
--	--



**FICHA TÉCNICA DE MATÉRIA
PRIMA
F0351**

PULMÃO CONGELADO

FT- 233

DATA DA REVISÃO
10/02/2020

REVISÃO 00

Página 2 de 2

CARACTERÍSTICA DO CORTE:

Pulmão suíno

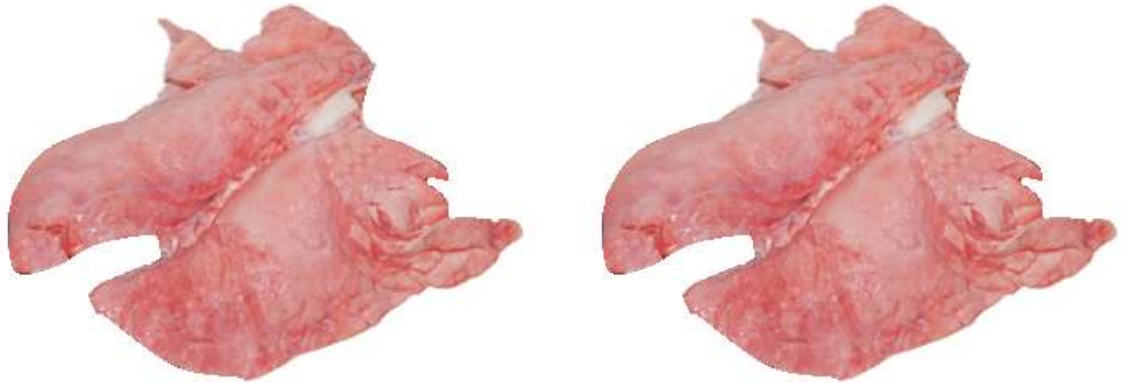

EMBALAGEM PRIMÁRIA:

Sacos de polietileno verde com fechamento através de solda. Na embalagem deverá constar em sua face principal as identificações do fornecedor (nome, endereço, CNPJ, insc. estadual, data de fabricação e validade, identificação do produto, o carimbo de inspeção do S.I.F., etc).



HISTÓRICO DE REVISÕES

REVISÃO	DATA	DESCRIÇÃO
00	10/02/2020	Emissão do documento.

ELABORAÇÃO:

Milene Moraes, Daniela Veronez

APROVAÇÃO:

Rogério Bresciani