

	<b>FICHA TÉCNICA DE MATÉRIA PRIMA F0558</b>	FT- 179
		DATA DA REVISÃO 14/11/2019
	<b>COXÃO DURO</b>	REVISÃO 00
		Página 1 de 2

<b>PRODUTO:</b> CARNE CONGELADA DE SUINO SEM OSSO - COXÃO DURO	
<b>CÓDIGO INTERNO:</b> F0558	<b>VALIDADE:</b> 12 MESES
<b>REGISTRO:</b> SIF/DIPOA sob nº 0124/1983	<b>TEMPERATURA DE ESTOCAGEM:</b> -18°C
<b>EMBALAGEM PRIMÁRIA:</b> SACO DE POLIETILENO	<b>EMBALAGEM SECUNDÁRIA:</b> NÃO APLICÁVEL
<b>PESO BRUTO:</b> APROXIMADAMENTE 20,0 KG	<b>EAN13:</b> 7898609892453
<b>QUANTIDADE DE PEÇAS:</b> APROXIMADAMENTE 11 PEÇAS	<b>PESO APROXIMADO DA PEÇA (kg):</b> 1,900 kg

### Informação Nutricional (\*\*\*) (Porção de 100g) 02 bifes

Nutriente	Valor Encontrado	%VD(*)	Nutriente	Valor Encontrado	%VD(*)
Valor Energético	186 kcal = 781 KJ	9,0	Colesterol	59,0 mg	20,0
Carboidratos	0,0 g	0,0	Fibra Alimentar	0,0 mg	0,0
Proteínas	20,1 g	27,0	Cálcio	13,0 mg	2,0
Gorduras Totais	10,9 g	20,0	Ferro	0,9 g	6,0
Gorduras Saturada	4,2 g	19,0	Sódio	102,0 mg	4,0
Gordura Trans	0.0 mg	**			

(\*) Valores diários de referência com base em uma dieta de 2.000 Kcal ou 8400 KJ. Seus valores diários podem ser alterados dependendo de suas necessidades energética.  
(\*\*) Valor diário não estabelecido.  
(\*\*\*) Valor relacionado à porção comestível.

PARÂMETROS DE QUALIDADE	
Parâmetros	Especificação
Glândulas, Gânglios linfáticos, Hematomas, Coágulos	Ausência
Ossos, Pedaco de Couro, Cartilagem, Veias	Ausência
Pêlo, Contaminação Fecal, Corpos Estranhos, Abscessos	Ausência

PADRÃO MICROBIOLÓGICO	
Atributos	Especificação
<i>Salmonella</i>	Ausência em 25g

Resolução RDC 12 de Janeiro de 2001.

PARÂMETRO FÍSICO QUÍMICO		
Temperatura	Mínimo: -12°C	Máximo: -18°C
Aspecto, Cor e Odor	Característico do produto	

<b>ELABORAÇÃO:</b> Milene Moraes, Daniela Veronez	<b>APROVAÇÃO:</b> Rogério Bresciani
--	--



**FICHA TÉCNICA DE MATÉRIA  
PRIMA  
F0558**

**COXÃO DURO**

FT- 179

DATA DA REVISÃO  
14/11/2019

REVISÃO 00

Página 2 de 2

**CARACTERÍSTICA DO CORTE:**

Coxão duro suíno.

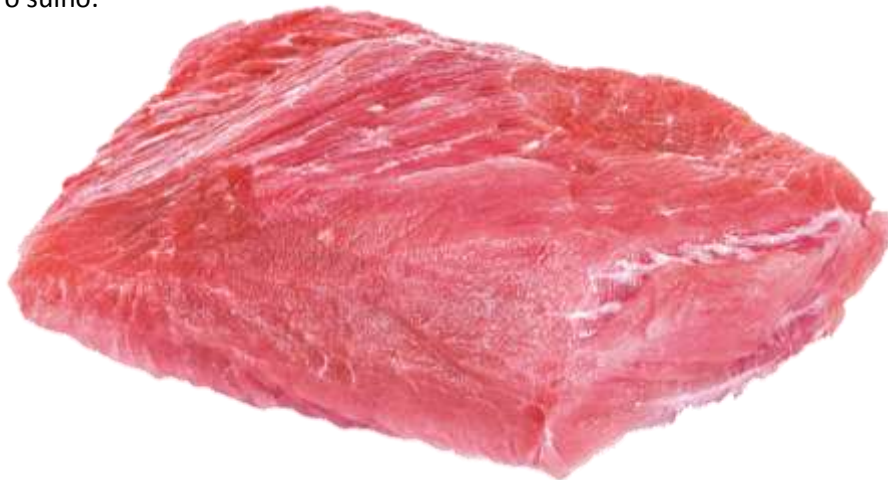

**EMBALAGEM PRIMÁRIA:**

Sacos de polietileno verde com fechamento através de solda. Na embalagem deverá constar em sua face principal as identificações do fornecedor (nome, endereço, CNPJ, insc. estadual, data de fabricação e validade, identificação do produto, o carimbo de inspeção do S.I.F., etc).



**HISTÓRICO DE REVISÕES**

REVISÃO	DATA	DESCRIÇÃO
00	14/11/2019	Emissão do documento.

**ELABORAÇÃO:**

Milene Moraes, Daniela Veronez

**APROVAÇÃO:**

Rogério Bresciani