	FICHA TÉCNICA DE MATÉRIA PRIMA F3105	FT- 120
		DATA DA REVISÃO 07/11/2019
	BARRIGA COM COSTELA E COM PELE	REVISÃO 00
		Página 1 de 3

PRODUTO: CARNE RESFRIADA DE SUINO COM OSSO - BARRIGA COM COSTELA E COM PELE	
CÓDIGO INTERNO: F3105	VALIDADE: 14 DIAS
REGISTRO: SIF/DIPOA sob nº 0067/1983	TEMPERATURA DE ESTOCAGEM: 1 a 5°C
EMBALAGEM PRIMÁRIA: FILME DE POLIETILENO	EMBALAGEM SECUNDÁRIA: CAIXA DE PAPELÃO
PESO BRUTO: APROXIMADAMENTE: 30 KG	EAN13: 7898935820144
QUANTIDADE DE PEÇAS: APROXIMADAMENTE 5 PEÇAS	PESO APROXIMADO DA PEÇA (kg): 6,00 kg.

Informação Nutricional (***) (Porção de 100g) 1 fração

Nutriente	Valor Encontrado	%VD(*)	Nutriente	Valor Encontrado	%VD(*)
Valor Energético	593 kcal = 2391KJ	30,0	Colesterol	73,0 mg	24,0
Carboidratos	0,0 g	0,0	Fibra Alimentar	0,0 g	0,0
Proteínas	11,5 g	15,0	Cálcio	2,0 mg	0,2
Gorduras Totais	47,9 g	87,0	Ferro	0,4 g	3,0
Gorduras Saturada	17,7 g	80,0	Sódio	50,0 mg	2,0
Gordura Trans	0,0 mg	**			

(*) Valores diários de referência com base em uma dieta de 2.000 Kcal ou 8400 KJ. Seus valores diários podem ser alterados dependendo de suas necessidades energética.

(**) Valor diário não estabelecido.

(***) Valor relacionado à porção comestível.

PARÂMETROS DE QUALIDADE	
Parâmetros	Especificação
Hematomas, Coágulos	Ausência
Veias, Pêlo, Contaminação Fecal, Corpos Estranhos, Abscessos	Ausência

PADRÃO MICROBIOLÓGICO	
Atributos	Especificação
<i>Salmonella</i>	Ausência em 25g

Resolução RDC 12 de Janeiro de 2001.

PARÂMETRO FÍSICO QUÍMICO		
Temperatura	Mínimo: 1°C	Máximo: 5°C
Aspecto, Cor e Odor	Característico do produto	

ELABORAÇÃO: Milene Moraes, Daniela Veronez	APROVAÇÃO: Rogério Bresciani
--	--



**FICHA TÉCNICA DE MATÉRIA
PRIMA
F3105**

FT- 120

DATA DA REVISÃO
07/11/2019

REVISÃO 00

BARRIGA COM COSTELA E COM PELE

Página 2 de 3

CARACTERÍSTICA DO CORTE:

Barriga com costela e com pele.

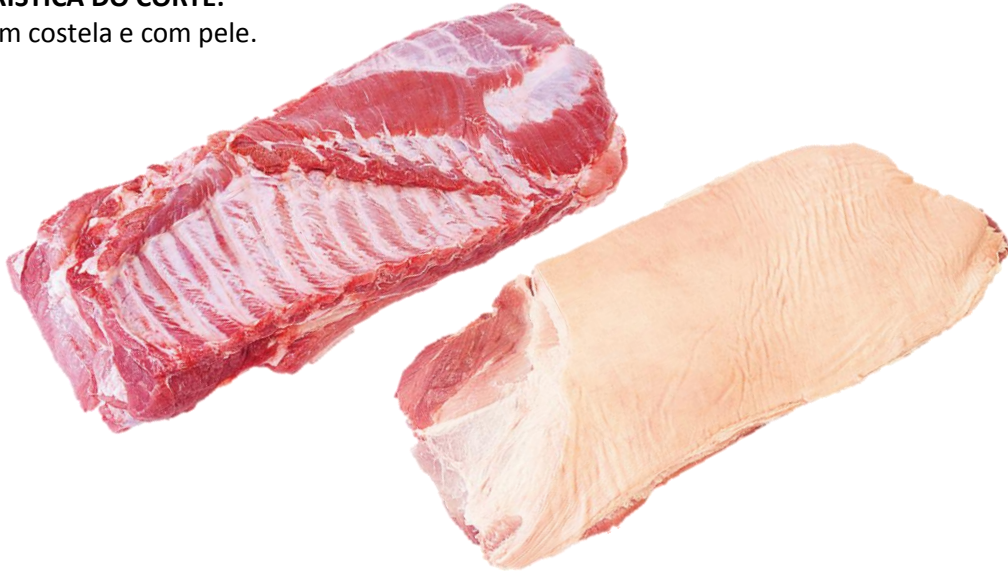

EMBALAGEM PRIMÁRIA:

Embalada a barriga com costela e com pele em filme plástico polietileno, contendo etiqueta de identificação com as informações do produto, data de fabricação, validade e lote.



ELABORAÇÃO:

Milene Moraes, Daniela Veronez

APROVAÇÃO:

Rogério Bresciani

	FICHA TÉCNICA DE MATÉRIA PRIMA F3105	FT- 120
		DATA DA REVISÃO 07/11/2019
	BARRIGA COM COSTELA E COM PELE	REVISÃO 00
		Página 3 de 3

EMBALAGEM SECUNDÁRIA:

Caixas de papelão ondulado. Na embalagem deverá constar as identificações do fornecedor (nome, endereço, CNPJ, insc. estadual, data de fabricação e validade, identificação do produto, o carimbo de inspeção do S.I.F., etc).



HISTÓRICO DE REVISÕES		
REVISÃO	DATA	DESCRIÇÃO
00	07/11/2019	Emissão do documento.

ELABORAÇÃO: Milene Moraes, Daniela Veronez	APROVAÇÃO: Rogério Bresciani
--	--