	FICHA TÉCNICA DE MATÉRIA PRIMA F3118	FT- 150
		DATA DA REVISÃO 13/11/2019
	BISTECA	REVISÃO 00
		Página 1 de 3

PRODUTO: CARNE RESFRIADA DE SUÍNO COM OSSO – BISTECA SUÍNA	
CÓDIGO INTERNO: F3118	VALIDADE: 14 DIAS
REGISTRO: SIF/DIPOA sob n° 0064/1983	TEMPERATURA DE ESTOCAGEM: 1 a 5°C
EMBALAGEM PRIMÁRIA: FILME DE POLIETILENO	EMBALAGEM SECUNDÁRIA: CAIXA DE PAPELÃO
PESO BRUTO: APROXIMADAMENTE 30,0 KG	EAN13: 7898935820113
QUANTIDADE DE PEÇAS: APROXIMADAMENTE 230 PEÇAS	PESO APROXIMADO DA PEÇA (kg): 0,130

Informação Nutricional (***) (Porção de 100g) 1 fatia

Nutriente	Valor Encontrado	%VD(*)	Nutriente	Valor Encontrado	%VD(*)
Valor Energético	164 kcal = 689 KJ	8,0	Colesterol	56,0 mg	19,0
Carboidratos	0,0 g	0,0	Fibra Alimentar	0,0 mg	0,0
Proteínas	21,5 g	29,0	Cálcio	6,0 mg	1,0
Gorduras Totais	8,6 g	16,0	Ferro	0,5 g	4,0
Gorduras Saturada	3,5 g	16,0	Sódio	54,0 mg	2,0
Gordura Trans	0.0 mg	**			

(*) Valores diários de referência com base em uma dieta de 2.000 Kcal ou 8400 KJ. Seus valores diários podem ser alterados dependendo de suas necessidades energética.
(**) Valor diário não estabelecido.
(***) Valor relacionado à porção comestível.

PARÂMETROS DE QUALIDADE	
Parâmetros	Especificação
Hematomas, Coágulos	Ausência
Cartilagem, Veias, Pêlo	Ausência
Contaminação Fecal, Corpos Estranhos, Abscessos	Ausência

PADRÃO MICROBIOLÓGICO	
Atributos	Especificação
<i>Salmonella</i>	Ausência em 25g

Resolução RDC 12 de Janeiro de 2001.

PARÂMETRO FÍSICO QUÍMICO		
Temperatura	Mínimo: 1°C	Máximo: 5°C
Aspecto, Cor e Odor	Característico do produto	

ELABORAÇÃO: Milene Moraes, Daniela Veronez	APROVAÇÃO: Rogério Bresciani
--	--



**FICHA TÉCNICA DE MATÉRIA
PRIMA
F3118**

BISTECA

FT- 150

DATA DA REVISÃO
13/11/2019

REVISÃO 00

Página 2 de 3

CARACTERÍSTICA DO CORTE:

Bisteca suína sem pele.

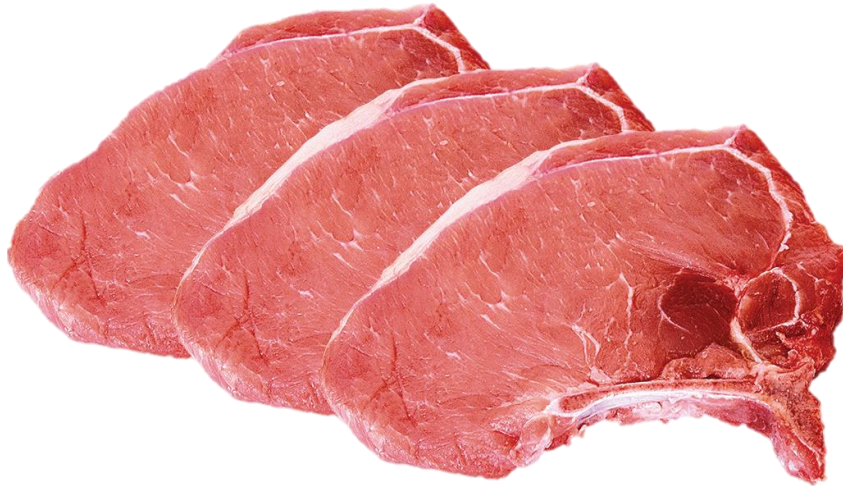

EMBALAGEM PRIMÁRIA:

Embalado a bisteca em filme plástico de polietileno, contendo etiqueta de identificação com as informações do produto, data de fabricação, validade e lote



ELABORAÇÃO:

Milene Moraes, Daniela Veronez

APROVAÇÃO:

Rogério Bresciani

	FICHA TÉCNICA DE MATÉRIA PRIMA F3118	FT- 150
		DATA DA REVISÃO 13/11/2019
	BISTECA	REVISÃO 00
		Página 3 de 3

EMBALAGEM SECUNDÁRIA:

Caixas de papelão ondulado. Na embalagem deverá constar as identificações do fornecedor (nome, endereço, CNPJ, insc. estadual, data de fabricação e validade, identificação do produto, o carimbo de inspeção do S.I.F., etc).



HISTÓRICO DE REVISÕES		
REVISÃO	DATA	DESCRIÇÃO
00	13/11/2019	Emissão do documento.

ELABORAÇÃO: Milene Moraes, Daniela Veronez	APROVAÇÃO: Rogério Bresciani
--	--