

| | | |
|---|---|-------------------------------|
|  | FICHA TÉCNICA DE MATÉRIA PRIMA F3202 | FT- 012 |
| | | DATA DA REVISÃO 30/09/2019 |
| | COSTELA CONGELADA | REVISÃO 00 |
| | | Página 1 de 3 |

| | |
|---|---|
| PRODUTO: CARNE CONGELADA DE SUINO COM OSSO – COSTELA | |
| CÓDIGO INTERNO: F3202 | VALIDADE: 12 MESES |
| REGISTRO: SIF/DIPOA sob nº 0054/1983 | TEMPERATURA DE ESTOCAGEM: - 18°C |
| EMBALAGEM PRIMÁRIA: FILME DE POLIETILENO | EMBALAGEM SECUNDÁRIA: CAIXA PAPELÃO |
| PESO BRUTO: 18 a 20 KG APROXIMADAMENTE | EAN13: 7898935820236 |
| QUANTIDADE DE PEÇAS POR CAIXA: 4 PEÇAS | PESO APROXIMADO DA PEÇA (kg): 4,800 KG |

Informação Nutricional (*) (Porção de 100g) 2 frações parte comestível**

| Nutriente | Valor Encontrado | %VD(*) | Nutriente | Valor Encontrado | %VD(*) |
|-------------------|--------------------|--------|-----------------|------------------|--------|
| Valor Energético | 256 kcal = 1075 KJ | 13,0 | Colesterol | 69,0 mg | 23,0 |
| Carboidratos | 0,0 g | 0,0 | Fibra Alimentar | 0,0 mg | 0,0 |
| Proteínas | 18,0 g | 24,0 | Cálcio | 15,0 mg | 2,0 |
| Gorduras Totais | 22,0 g | 40,0 | Ferro | 0,9 g | 6,0 |
| Gorduras Saturada | 8,0 g | 36,0 | Sódio | 88,0 mg | 4,0 |
| Gordura Trans | 0.0 mg | ** | | | |

(*) Valores diários de referência com base em uma dieta de 2.000 Kcal ou 8400 KJ. Seus valores diários podem ser alterados dependendo de suas necessidades energética.
 (**) Valor diário não estabelecido.
 (***) Valor relacionado à porção comestível.

| PARÂMETROS DE QUALIDADE | |
|---|---------------|
| Parâmetros | Especificação |
| Glândulas, Gânglios linfáticos, Hematomas, Coágulos | Ausência |
| Pedaços de Couro, Veias | Ausência |
| Pêlo, Contaminação Fecal, Corpos Estranhos, Abscessos | Ausência |

| PADRÃO MICROBIOLÓGICO | |
|-----------------------|-----------------|
| Atributos | Especificação |
| <i>Salmonella</i> | Ausência em 25g |

Resolução RDC 12 de Janeiro de 2001.

| PARÂMETRO FÍSICO QUÍMICO | | |
|--------------------------|---------------------------|---------------|
| Temperatura | Mínimo: -12°C | Máximo: -18°C |
| Aspecto, Cor e Odor | Característico do produto | |

| | |
|--|--|
| ELABORAÇÃO: Gabriela Nunes Jeronimo, Daniela Veronez | APROVAÇÃO: Rogério Bresciani |
|--|--|

| | | |
|---|---|-------------------------------|
|  | FICHA TÉCNICA DE MATÉRIA PRIMA F3202 | FT- 012 |
| | | DATA DA REVISÃO 30/09/2019 |
| | COSTELA CONGELADA | REVISÃO 00 |
| | | Página 2 de 3 |

CARACTERÍSTICA DO CORTE:

Costela.

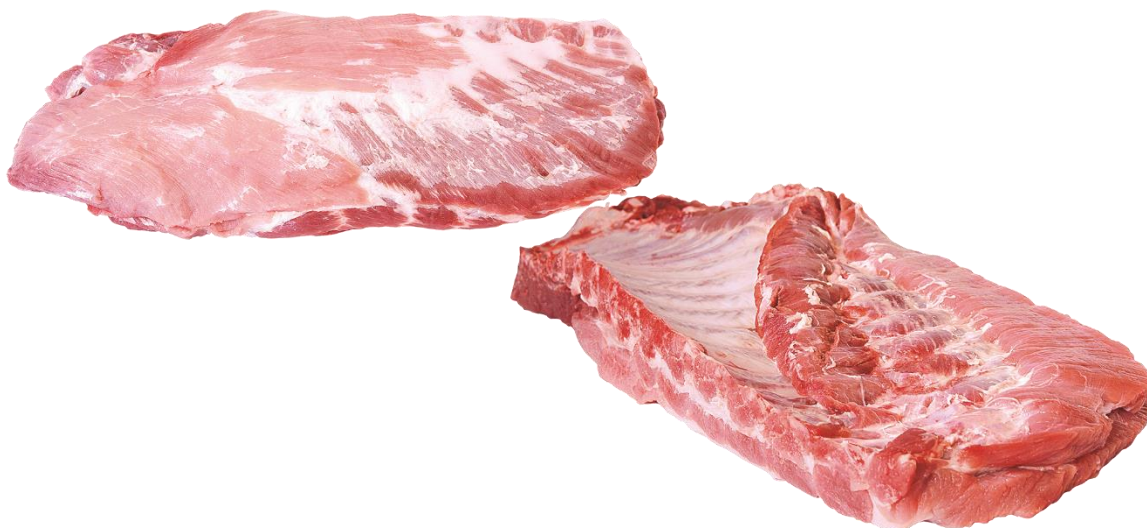

EMBALAGEM PRIMÁRIA:

Os produtos são envolvidos em filme de polietileno contendo etiqueta de identificação com as informações do produto, data de fabricação, validade e lote.



EMBALAGEM SECUNDÁRIA:

Caixas de papelão ondulado. Na embalagem deverá constar as identificações do fornecedor (nome, endereço, CNPJ, insc. estadual, data de fabricação e validade, identificação do produto, o carimbo de inspeção do S.I.F., etc).



ELABORAÇÃO:

Gabriela Nunes Jeronimo, Daniela Veronez

APROVAÇÃO:

Rogério Bresciani

| | | |
|---|---|-------------------------------|
|  | FICHA TÉCNICA DE MATÉRIA PRIMA F3202 | FT- 012 |
| | | DATA DA REVISÃO 30/09/2019 |
| | COSTELA CONGELADA | REVISÃO 00 |
| | | Página 3 de 3 |

| HISTÓRICO DE REVISÕES | | |
|-----------------------|------------|-----------------------|
| REVISÃO | DATA | DESCRIÇÃO |
| 00 | 30/09/2019 | Emissão do documento. |

| | |
|--|--|
| ELABORAÇÃO: Gabriela Nunes Jeronimo, Daniela Veronez | APROVAÇÃO: Rogério Bresciani |
|--|--|