

	FICHA TÉCNICA DE MATÉRIA PRIMA F3428	FT- 202
		DATA DA REVISÃO 18/11/2019
	ALCATRA	REVISÃO 00
		Página 1 de 3

PRODUTO: CARNE CONGELADA DE SUINO SEM OSSO - ALCATRA	
CÓDIGO INTERNO: F3428	VALIDADE: 365 DIAS
REGISTRO: SIF/DIPOA sob nº 0087/1983	TEMPERATURA DE ESTOCAGEM: -18°C
EMBALAGEM PRIMÁRIA: FILME DE POLIETILENO	EMBALAGEM SECUNDÁRIA: CAIXA DE PAPELÃO
PESO BRUTO: APROXIMADAMENTE 30,0 KG	EAN13: 7898935820939
QUANTIDADE DE PEÇAS: APROXIMADAMENTE 43	PESO APROXIMADO DA PEÇA (kg): 0,700 kg

Informação Nutricional (***) (Porção de 100g) 2 bifes

Nutriente	Valor Encontrado	%VD(*)	Nutriente	Valor Encontrado	%VD(*)
Valor Energético	289 kcal = 1214 KJ	14,0	Colesterol	92,0 mg	31,0
Carboidratos	0,0 g	0,0	Fibra Alimentar	0,0 mg	0,0
Proteínas	25,3 g	34,0	Cálcio	15,0 mg	2,0
Gorduras Totais	20,1 g	36,0	Ferro	1,0 g	7,0
Gorduras Saturada	7,4 g	34,0	Sódio	59,0 mg	2,0
Gordura Trans	0.0 mg	**			

(*) Valores diários de referência com base em uma dieta de 2.000 Kcal ou 8400 KJ. Seus valores diários podem ser alterados dependendo de suas necessidades energética.
(**) Valor diário não estabelecido.
(***) Valor relacionado à porção comestível.

PARÂMETROS DE QUALIDADE	
Parâmetros	Especificação
Glândulas, Gânglios linfáticos, Hematomas, Coágulos	Ausência
Ossos, Pedaco de Couro, Cartilagem, Veias	Ausência
Pêlo, Contaminação Fecal, Corpos Estranhos, Abscessos	Ausência

PADRÃO MICROBIOLÓGICO	
Atributos	Especificação
<i>Salmonella</i>	Ausência em 25g

Resolução RDC 12 de Janeiro de 2001.

PARÂMETRO FÍSICO QUÍMICO		
Temperatura	Mínimo: -12°C	Máximo: -18°C
Aspecto, Cor e Odor	Característico do produto	

ELABORAÇÃO: Milene Moraes, Daniela Veronez	APROVAÇÃO: Rogério Bresciani
--	--



FICHA TÉCNICA DE MATÉRIA PRIMA F3428

ALCATRA

FT- 202

DATA DA REVISÃO
18/11/2019

REVISÃO 00

Página 2 de 3

CARACTERÍSTICA DO CORTE:

Alcatra suína

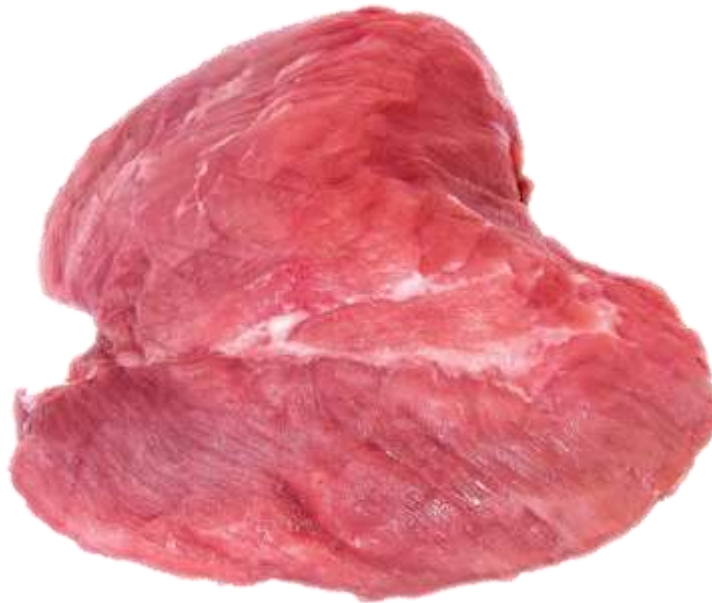

EMBALAGEM PRIMÁRIA:

Embalado a alcatra em filme plástico de polietileno, contendo etiqueta de identificação com as informações do produto, data de fabricação, validade e lote.



ELABORAÇÃO:

Milene Moraes, Daniela Veronez

APROVAÇÃO:

Rogério Bresciani

	FICHA TÉCNICA DE MATÉRIA PRIMA F3428	FT- 202
		DATA DA REVISÃO 18/11/2019
	ALCATRA	REVISÃO 00
		Página 3 de 3

EMBALAGEM SECUNDÁRIA:

Caixas de papelão ondulado. Na embalagem deverá constar as identificações do fornecedor (nome, endereço, CNPJ, insc. estadual, data de fabricação e validade, identificação do produto, o carimbo de inspeção do S.I.F., etc).



HISTÓRICO DE REVISÕES		
REVISÃO	DATA	DESCRIÇÃO
00	18/11/2019	Emissão do documento.

ELABORAÇÃO: Milene Moraes, Daniela Veronez	APROVAÇÃO: Rogério Bresciani
--	--